



Ministero dell'Istruzione, dell'Università e della Ricerca  
**ISTITUTO D'ISTRUZIONE SECONDARIA SUPERIORE - "G. SOLIMENE" -**  
 VIA ALDO MORO, 1- 85024 LAVELLO (PZ) - C.F. 93001760763 – Cod. Univ. UFZUGU



<b><u>Istituto Tecnico Economico</u></b> Amministrazione Finanza Marketing Sistemi Informativi Aziendali PZTD011014	<b><u>Istituto Tecnico Tecnologico</u></b> Agraria Agroalimentare Agroindustria Produzioni e Trasformazioni - Viticoltura ed Enologia Gestione dell'ambiente e del territorio PZTA01101N	<b><u>Liceo Classico</u></b> PZPC011015	<b><u>Liceo Scientifico</u></b> Liceo Scientifico Scienze applicate PZPC011015	<b><u>Percorso di II Livello Serale per Adulti</u></b> PZTD01150C
<b>SEDE PALAZZO SAN GERVASIO - "C. D'ERRICO"</b>				
<b><u>Istituto Tecnico Economico</u></b> Amministrazione Finanza Marketing Sistemi Informativi Aziendali PZTD011025	<b><u>Liceo Linguistico</u></b> PZPM011019	<b><u>Percorso di II Livello Serale per Adulti</u></b> PZTD01152E		

D.S. 0972 88146 - D.S.G.A. 0972 83956 - SEGR. 0972 83956 - I.T.T. 0972 88644 - SEDE PALAZZO SAN GERVASIO 0972 44488  
 pzis01100t@istruzione.it pzis01100t@pec.istruzione.it

# ALLEGATO A DVR

## Organigramma annuale S.P.P.

**a.s. 2020-2021**

**Sede di Palazzo San Gervasio (PZ)**



Datore di Lavoro:  
**IL DIRIGENTE SCOLASTICO**  
**Prof.ssa Anna DELL'AQUILA**

**RSPP: Prof. Raffaele PETTORRUSO**

**ASPP: Prof.: Gerardo LIBERATORE**

RLS:  
**Prof. Francesco SACCINTO**

Il Medico Competente:  
**Dott. Vassilios Vassiliou**

# ORGANIGRAMMA PER LA SICUREZZA (sede di Palazzo S. G.)

( D.Lgs. 81/08 e D.Lgs. 106/09)

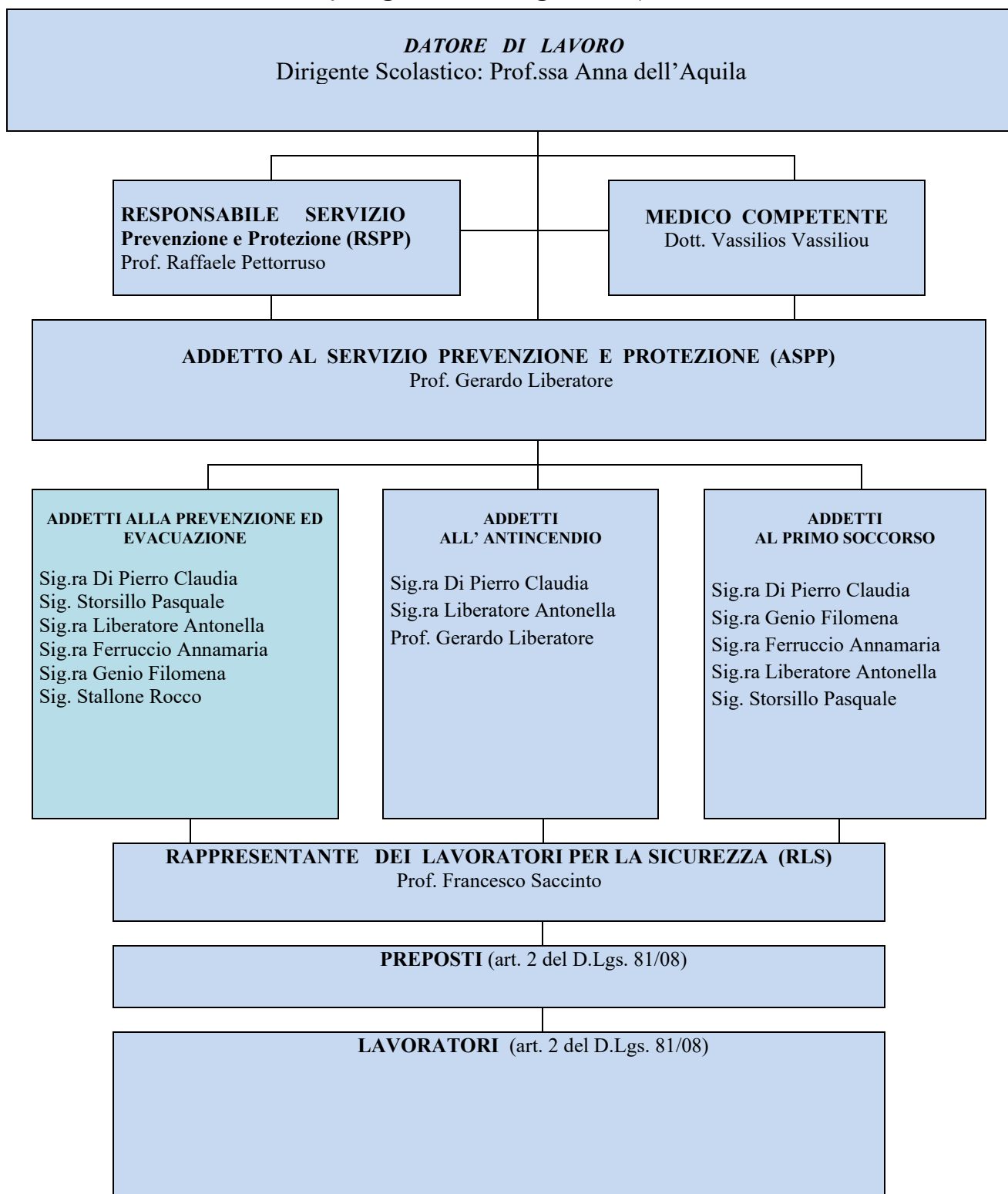

## DATI GENERALI ISTITUTO SCOLASTICO

DATI GENERALI	
Denominazione/Rag. sociale	II.SS. "G. Solimene"
Attività Lavorativa	DIDATTICA
Descrizione ISTITUTO SCOLASTICO	Scuola media di secondo grado Codici Ministeriali: ⇒ ITE AFM SIA PZTD011025 ⇒ Liceo Linguistico PZPM011019 ⇒ Serale per adulti PZTD01152E
Codice fiscale	93001760763
P. IVA	93001760763
ASL competente	ASL PZ1
Rappresentante Legale	Prof.ssa Anna dell'Aquila
<b>SEDE DI PALAZZO SAN GERVASIO</b>	
Indirizzo	Viale G. Palatucci, snc
CAP	85026
Città	PALAZZO S. GERVASIO (PZ)
Telefono	→ Centralino 0972-83956 → Presidenza 0972-88146 → DSGA 0972-83956 → Sede Palazzo 0972-44488
Fax	→ <b>0972-85368</b>
E - Mail	→ pzis01100tg@istruzione.it → Pec: pzis01100t@pec.istruzione.it
URL	<a href="http://www.solimenelevello.edu.it">http://www.solimenelevello.edu.it</a>
<b>FIGURE E RESPONSABILI</b>	
Rappresentante Legale	Prof.ssa Anna dell'Aquila
Datore di Lavoro	Prof.ssa Anna dell'Aquila
RLS	Prof. Francesco Saccinto
RSPP	Prof. Raffaele Pettoruso
ASPP	Prof. Gerardo Liberatore
Medico Competente	(In fase di nomina)
Resp. Emergenze	– Sig.ra Di Pierro Claudia – Sig. Storsillo Pasquale – Sig.ra Liberatore Antonella – Sig.ra Ferruccio Annamaria – Sig.ra Genio Filomena – Sig. Stallone Rocco

